

Pseudonymisierung und Record Linkage im EKR NRW

- Modifikationen in Nordrhein-Westfalen
- Record Linkage Verfahren
- Mammographie-Screening

- Meldungen sind nur elektronisch möglich
- Zerlegung, Normierung und Einwegverschlüsselung geschieht in der Meldestelle
- Symmetrische Verschlüsselung geschieht in einem speziellen Pseudonymisierungsdienst
- Java-Applikation in jeder Meldestelle
- Online-Verbindung von jeder Meldestelle

- Verzicht auf Kontrollnummern (BW1, BW2, DDR-Namenscode)
- Zusätzliche Kontrollnummern (Straßennamen, Hausnummern)

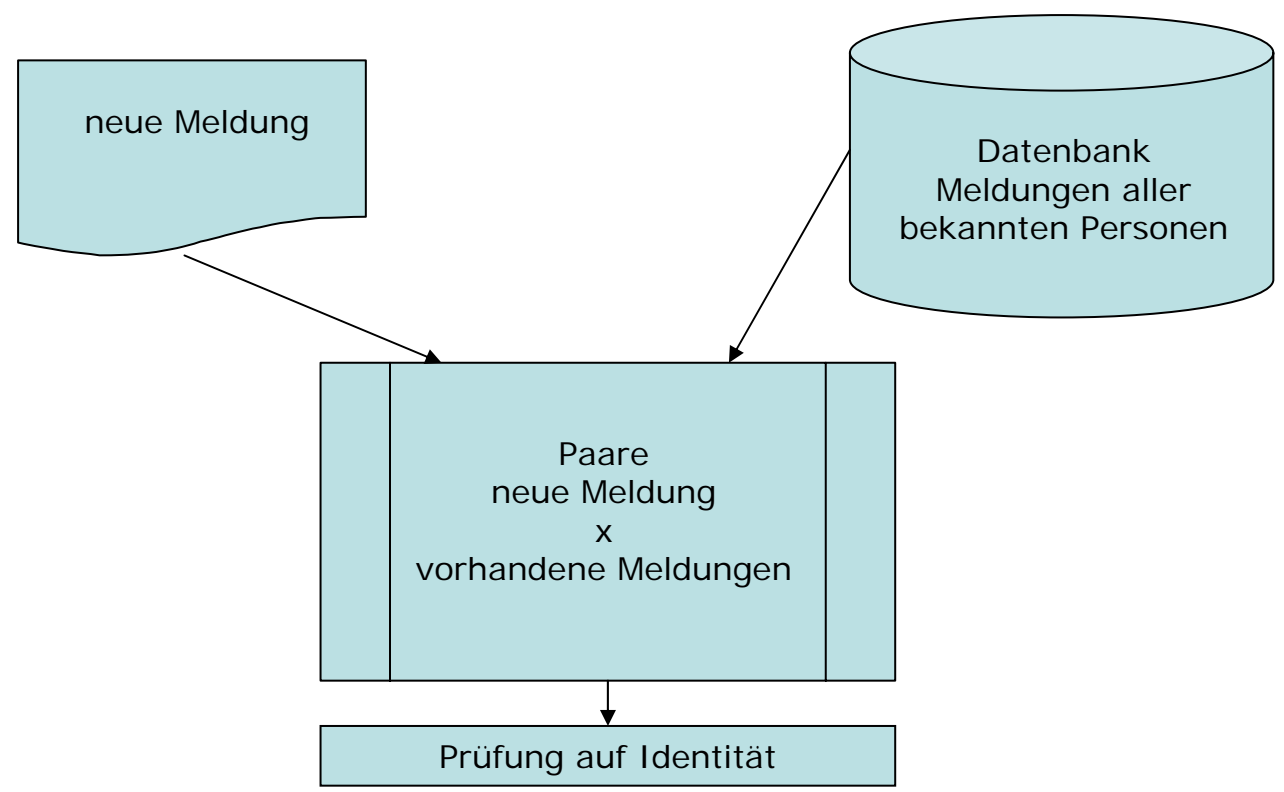

Bei 2.000 neuen Meldungen pro Tag
und 1.000.000 bekannten Meldungen
→
mehr als 2.000.000.000 Prüfungen pro Tag

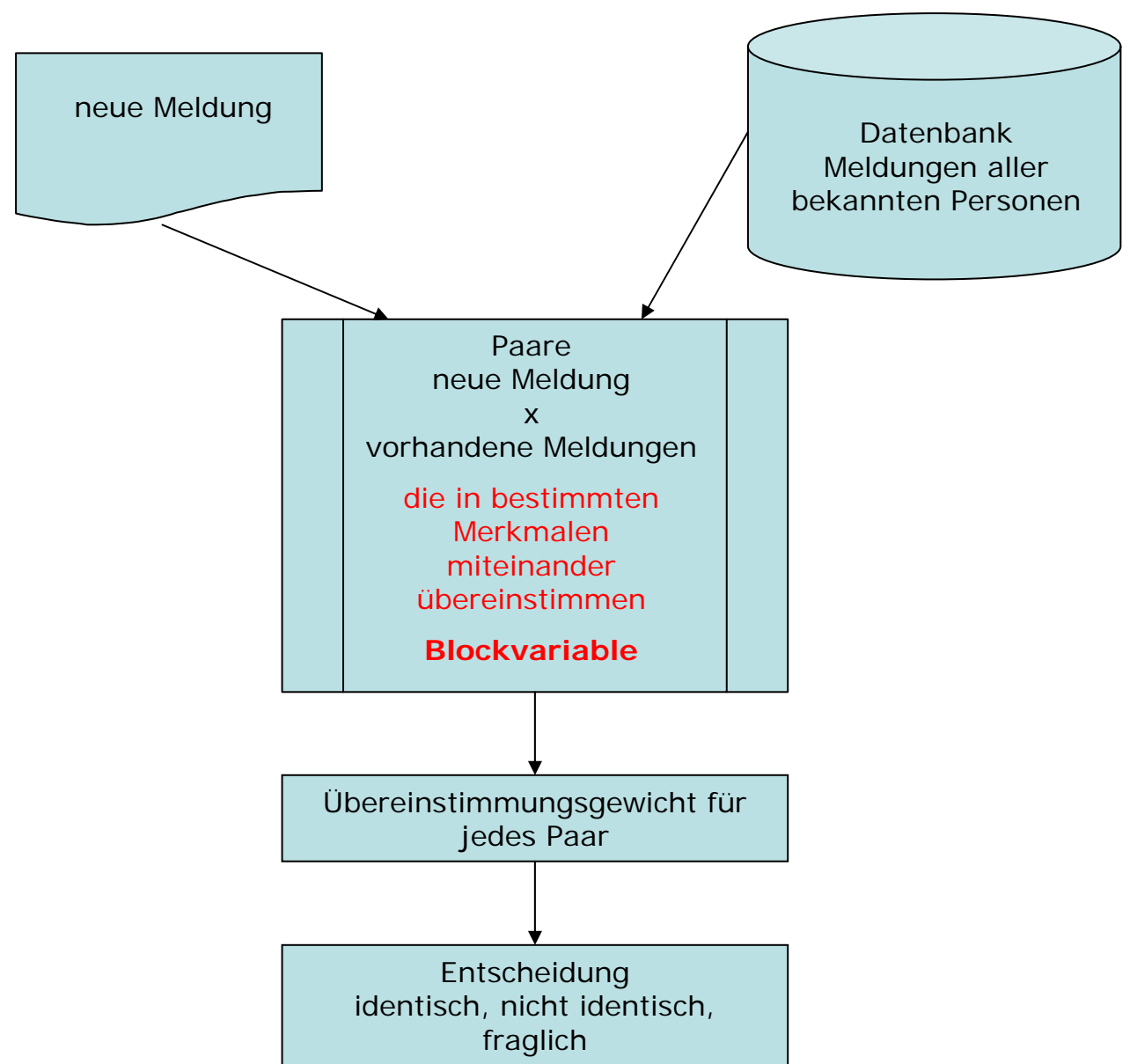

Bei der Berechnung des Übereinstimmungsgewichtes werden berücksichtigt:

Matchvariable:

Name, Vorname, Geburtsname,
Geburtstag, Geburtsmonat, Geburtsjahr,
Geschlecht, Wohnort

In die Berechnung des Übereinstimmungsgewichtes gehen ein:

Wahrscheinlichkeit (m), dass identische Merkmalsausprägungen vorliegen, wenn es sich um identische Personen handelt

Wahrscheinlichkeit (u), dass identische Merkmalsausprägungen vorliegen, wenn es sich um verschiedene Personen handelt

Identität bzw. Nicht-Identität der Merkmalsausprägungen

Die Wahrscheinlichkeiten m können aus den vorliegenden Meldungen geschätzt werden
(identische Ausprägungen bei identischen Personen):

KRNW - empirische Ermittlung der Wahrscheinlichkeiten W_m

Ansicht

ende **Wm ermitteln** speichern

| ID | Name | Meldungen | falsche | richtige | Wm | Datum |
|----|--------------------|-----------|---------|-----------|------------|------------|
| 1 | NAME | 1.285.361 | 8.070 | 1.277.291 | 0,9937216 | 28.04.2008 |
| 2 | VORNAME | 1.362.730 | 16.230 | 1.346.500 | 0,98809008 | 28.04.2008 |
| 3 | GEBURTSNAME | 65.037 | 724 | 64.313 | 0,98886787 | 28.04.2008 |
| 4 | GEBURTSTAG | 1.254.257 | 4.260 | 1.249.997 | 0,99660356 | 28.04.2008 |
| 5 | GEBURTSMONAT | 1.254.387 | 2.891 | 1.251.496 | 0,99769528 | 28.04.2008 |
| 6 | GEBURTSJAHR | 1.254.387 | 1.902 | 1.252.485 | 0,99848372 | 28.04.2008 |
| 7 | GESCHLECHT | 1.254.387 | 61 | 1.254.326 | 0,99995137 | 28.04.2008 |
| 8 | GEMEINDEKENNZIFFER | 1.250.909 | 9.558 | 1.241.351 | 0,99235915 | 28.04.2008 |

Die Wahrscheinlichkeiten u können aus den vorliegenden Meldungen geschätzt werden
(identische Ausprägungen bei unterschiedlichen Personen):

KRNW - Häufigkeiten der Matchvariablen ermitteln

Ansicht

ende start

| ID | Name | Anzahl | Klassen | Wu-Datum |
|----|--------------------|-----------|---------|------------|
| 1 | NAME | 1.285.359 | 118.930 | 28.04.2008 |
| 2 | VORNAME | 1.362.728 | 14.877 | 28.04.2008 |
| 3 | GEBURTSNAME | 65.037 | 24.953 | 28.04.2008 |
| 4 | GEBURTSTAG | 1.254.255 | 3.761 | 28.04.2008 |
| 5 | GEBURTSMONAT | 1.254.387 | 12 | 28.04.2008 |
| 6 | GEBURTSJAHR | 1.254.387 | 124 | 28.04.2008 |
| 7 | GESCHLECHT | 1.254.387 | 3 | 28.04.2008 |
| 8 | GEMEINDEKENNZIFFER | 1.250.909 | 3.502 | 28.04.2008 |

Häufigkeitsverteilung des Übereinstimmungsgewichts

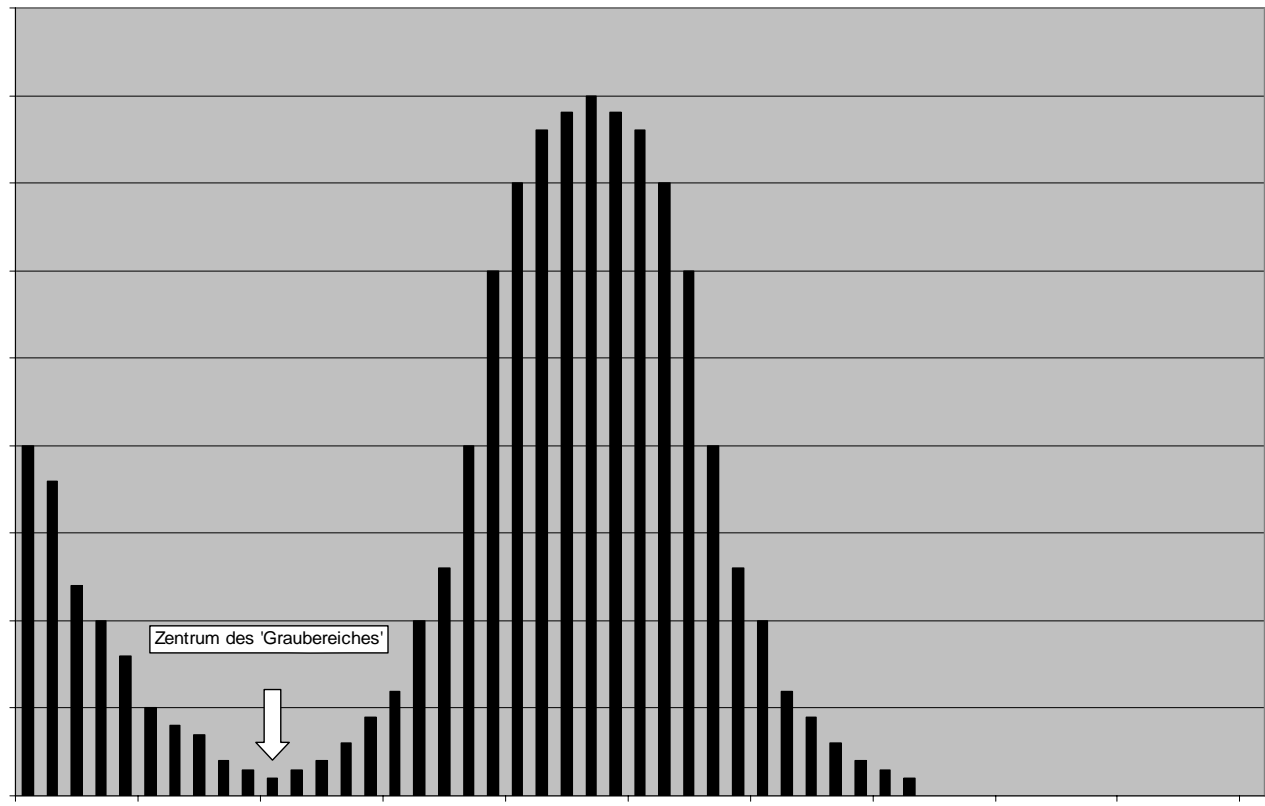

| | | |
|-----------------|----------|-----------|
| nicht identisch | fraglich | identisch |
|-----------------|----------|-----------|

| KRNW - Manuelle Nachbearbeitung des Record Linkage | | | | | | | | | | | | | | | | | | | | | |
|--|---|--------------------------|-----|--------------|----|----|---|----|------|----|--------|---------------|---------------|---------|--------------------------------------|-------|-------|------|--------|--|--|
| Ansicht Extra | | | | | | | | | | | | | | | | | | | | | |
| ende | | Personengruppen einlesen | | | | | K | < | > | > | save | save & weiter | zurückstellen | drucken | 27 von 287 [aktuelle Gruppe : 501] | | | | ändern | | |
| P | H | ID | Typ | N | VN | GN | J | GT | GM | GJ | S | STR | HNR | PLZ | Ort | Diag | ICD | Topo | Morph | Text | |
| 1 | D | 446.535 | PBF | A B A B | | | A | 3 | 1944 | M | A B A | 57234 | Wilnsdorf | 03/2007 | C61 | C6191 | 82113 | | | Makroskopie: 1. Prostata und Samenblase: 60 g | |
| 1 | D | 446.535 | IMO | A B A B | | | A | 3 | 1944 | M | A B A | 57234 | Wilnsdorf | 01/2007 | C61 | C619 | 85503 | | | Prostata-Ca. 2007: pT3a pN0(0/22) M0, G3, aAz | |
| 1 | D | 446.535 | IMO | A B A B | | | A | 3 | 1944 | M | A B A | 57234 | Wilnsdorf | 01/2007 | C61 | C619 | 85503 | | | Prostata-Ca. 2007: pT3a pN0(0/22) M0, G3, aAz | |
| 1 | D | 446.535 | IMO | A B A B | | | A | 3 | 1944 | M | A B A | 57234 | Wilnsdorf | 01/2007 | C61 | C619 | 85503 | | | Prostata-Ca. 2007: pT3a pN0(0/22) M0, G3, aAz | |
| 1 | D | 446.535 | IMO | A B A B | | | A | 3 | 1944 | M | A B A | 57234 | Wilnsdorf | 01/2007 | C61 | C619 | 85503 | | | Prostata-Ca. 2007: pT3a pN0(0/22) M0, L0, V0, | |
| 2 | D | 502.204 | PBF | C D AC D | | | A | 3 | 1944 | M | C D B | 46147 | Oberhausen | 07/2007 | C71.9 | C719 | 94013 | | | Befundbericht: Vorbefunde: N/07/1263 Klinische | |
| 2 | D | 502.204 | IMD | C D AC D C D | | | A | 3 | 1944 | M | C D B | 46147 | Oberhausen | 07/2007 | C71.9 | C719 | 80003 | | | Bösartige Neubildung: Gehirn, nicht näher beze | |
| 3 | D | 515.033 | PBF | E F AE F | | | A | 3 | 1944 | M | E F C | 47623 | Kevelaer | 08/2007 | D09.0 | C679 | 81302 | | | Makroskopisch: Ein 1,2 x 0,6 x 0,6 cm großes g | |
| 4 | D | 627.422 | IMO | G H A G | | | A | 3 | 1944 | M | GH I D | 46397 | Bocholt | 06/2008 | D09.0 | C679 | 81302 | | | Urotheliales Harnblasen-Ca. | |
| 4 | D | 627.422 | PBF | G H A G | | | A | 3 | 1944 | M | GH I D | 46397 | Bocholt | 06/2008 | D09.0 | C672 | 81302 | | | *** Begutachtung *** a+b I. a) Wir erhielte | |
| | N | 2.768 | IMO | I J A G | | | A | 3 | 1944 | M | J F E | 45897 | Gelsenkirchen | 02/2008 | C18.2 | C182 | 81403 | | | ED 01/08 Colon ascendens Adeno-Ca G2, pT3 pN2 | |

| KRNW - Manuelle Nachbearbeitung des Record Linkage | | | | | | | | | | | | | | | | | | | | | | |
|--|---|--------------------------|-----|-------------|----|----|---|----|----|------|------|---------------|---------------|---------|---------------------------------------|---------|-------|-------|--------|---|--|--|
| Ansicht: Extra | | | | | | | | | | | | | | | | | | | | | | |
| ende | | Personengruppen einlesen | | | | | K | < | > | > | save | save & weiter | zurückstellen | drucken | 106 von 287 [aktuelle Gruppe : 932] | | | | ändern | | | |
| P | H | ID | Typ | N | VM | GN | I | GT | GM | GJ | S | STR | HNR | PLZ | Ort | Diag | ICD | Topo | Morph | Text | | |
| 1 | D | 9.327 | UEM | A B A B | | | | A | 12 | 1938 | W | AB C A | | 45657 | Recklinghausen | 04/1986 | C50.9 | C509 | 85203 | Mamma-Carcinom li. (T4,N2).Car-cino/8 cm gr.,ge | | |
| 2 | D | 102.109 | IMO | C D A C | | | | A | 12 | 1938 | W | D C B | | 45772 | Marl | 12/1996 | C50.4 | C504 | 85003 | Mamma-Ca. re. | | |
| 3 | D | 199.837 | IMO | E F A C | | | | B | 12 | 1938 | W | E F C C | | 48231 | Warendorf | 02/2002 | C16.3 | C163 | 81403 | Adeno-Ca. des Magenantrums (intestinaler Typ n | | |
| 3 | D | 199.837 | PBF | E F A C | | | | B | 12 | 1938 | W | | | 48231 | Warendorf | 02/2002 | C16.3 | C163 | 81443 | | | |
| 4 | D | 359.817 | IMO | G H A B | | | | B | 12 | 1938 | W | G C DE | | 58313 | Herdecke | 02/2006 | C18.0 | C180 | 81403 | Lokalisation: Zökum, einschl. Ileozökalklappe,6 | | |
| 4 | D | 359.817 | PBF | G H A B | | | | B | 12 | 1938 | W | G C DE | | 58313 | Herdecke | 02/2006 | C18.0 | C180 | 84803 | Klinischer Befund: Zoekum-Carcinom Morphologis | | |
| 5 | D | 366.311 | IMO | I J A B | | | | C | 12 | 1938 | W | H I F | | 44329 | Dortmund | 03/2006 | D05.1 | C509 | 85002 | Lokalisation: Mamma o.n.A.,Histologie: Dukta | | |
| 5 | D | 366.311 | IMO | I J A B | | | | C | 12 | 1938 | W | H I F | | 44329 | Dortmund | 03/2006 | D05.1 | C509 | 85002 | Lokalisation: Mamma o.n.A.,Histologie: Dukta | | |
| 5 | D | 366.311 | IMO | I J A B | | | | C | 12 | 1938 | W | H I F | | 44329 | Dortmund | 03/2006 | D05.1 | C509 | 85002 | Lokalisation: Mamma o.n.A.,Histologie: Dukta | | |
| 6 | D | 386.198 | PBF | K L A D | | | | B | 12 | 1938 | W | | | 40880 | Ratingen | 05/2006 | C20 | C209 | 81403 | I: Makroskopisch ein eröffnetes, 17 cm langes | | |
| 6 | D | 386.198 | IMO | K L A D | | | | B | 12 | 1938 | W | J G | | 40880 | Ratingen | 05/2006 | C20 | C2092 | 81403 | Diagnose: Rektum-Ca 8 cm ab ano, ED 05/06Nebe | | |
| 6 | D | 386.198 | IMO | K L A D | | | | B | 12 | 1938 | W | J G | | 40880 | Ratingen | 05/2006 | C20 | C2092 | 81403 | Diagnose: Rektum-Ca 8 cm ab ano, ED 05/06Nebe | | |
| 6 | D | 386.198 | IMO | K L A D | | | | B | 12 | 1938 | W | J G | | 40880 | Ratingen | 05/2006 | C20 | C2092 | 81403 | Diagnose: Rektum-Ca 8 cm ab ano, ED 05/06Nebe | | |
| 7 | D | 390.951 | PBF | M N A C | | | | A | 12 | 1938 | W | K C H | | 33428 | Harsewinkel | 06/2006 | C44.3 | C4432 | 80903 | 10495/2006 | | |
| 8 | D | 422.346 | PBF | O P A B | | | | D | 12 | 1938 | W | L M I | | 40211 | Düsseldorf | 12/2006 | C34.9 | C349 | 80003 | Makroskopisch 3 bis vierstecknadelkopfgroße Ge | | |
| 8 | D | 422.346 | PBF | O P A B | | | | D | 12 | 1938 | W | L M I | | 40219 | Düsseldorf | 02/2007 | C34.9 | C349 | 82463 | I: (LK Lig. pulmonale inferius N 2). II: Separ | | |
| 8 | D | 422.346 | IMO | O P A B | | | | D | 12 | 1938 | W | L M I | | 40219 | Düsseldorf | 01/2007 | C34.3 | C343 | 82463 | Diagnose: Neuroendokrines Karzinom re. Lungenu | | |
| 8 | D | 422.346 | IMO | O P A B | | | | D | 12 | 1938 | W | L M I | | 40219 | Düsseldorf | 01/2007 | C34.3 | C343 | 82463 | Diagnose: Neuroendokrines Karzinom re. Lungenu | | |
| 9 | D | 460.582 | PBF | Q R A C | | | | A | 12 | 1938 | W | N I J | | 45257 | Essen | 03/2007 | C34.3 | C343 | 80703 | Befundbericht: Klinische Angaben: Plattene | | |
| 9 | D | 460.582 | PBF | Q R A C | | | | A | 12 | 1938 | W | N I J | | 45257 | Essen | 10/2007 | C34.9 | C349 | 80703 | Befundbericht: Vorbefunde: E/07/7184, E/07 | | |
| 9 | D | 460.582 | IMD | Q R A C Q R | | | | A | 12 | 1938 | W | N I J | | 45257 | Essen | 06/2007 | C34.1 | C341 | 80003 | Bösartige Neubildung: Oberlappen (-Bronchus) | | |
| 9 | D | 460.582 | IMD | Q R A C Q R | | | | A | 12 | 1938 | W | N I J | | 45257 | Essen | 11/2007 | C80 | C809 | 80003 | Bösartige Neubildung ohne Angabe der Lokalisat | | |
| 10 | D | 471.205 | PBF | S T A B | | | | B | 12 | 1937 | W | O P K | | 44143 | Dortmund | 06/2007 | C50.9 | C509 | 84803 | Material: Mastastanzen li. - Screening - Patho | | |
| 10 | D | 471.205 | IMO | S T A B | | | | B | 12 | 1937 | W | O P K | | 44143 | Dortmund | 05/2007 | C50.9 | C509 | 85003 | 05/07 Mamma-Carcinom links pT2 pN0 M0 G2 L0 V0 | | |
| 10 | D | 471.205 | IMO | S T A B | | | | B | 12 | 1937 | W | O P K | | 44143 | Dortmund | 05/2007 | C50.9 | C509 | 85003 | 05/07 Mamma-Carcinom links pT2 pN0 M0 G2 L0 V0 | | |
| 10 | D | 471.205 | PBF | S T A B | | | | B | 12 | 1937 | W | | | | | 06/2008 | C50.9 | C509 | 80103 | invasives Ca anderer Spezieller Typ, Grading=1 | | |
| 11 | D | 484.538 | IMD | U V A B | | | | B | 4 | 1938 | W | Q | L | 44359 | Dortmund | 05/2007 | C44.6 | C4461 | 80913 | Superfizielles Basaliom (Rumpfhautbasaliom) li. | | |
| 12 | D | 546.747 | PBF | W X A C | | | | A | 12 | 1938 | W | R C M | | 42853 | Remscheid | 12/2007 | C17.2 | C172 | 82463 | *** Mikroskopie *** ** ERGÄNZENDE DIAGNOSE * | | |
| 12 | D | 546.747 | PBF | W X A C | | | | A | 12 | 1938 | W | R C M | | 42853 | Remscheid | 12/2008 | C44.5 | C4453 | 80903 | Klinische Verdachtsdiagnose: BCC C44.9 Die | | |
| 13 | D | 549.713 | PBF | Y Z A C | | | | A | 12 | 1938 | W | S T F | | 44532 | Lünen | 11/2007 | C45.0 | C384 | 90503 | Befundbericht: Klinische Angaben: Zytologi | | |
| 13 | D | 549.713 | IMD | Y Z A C Y Z | | | | A | 12 | 1938 | W | S T F | | 44532 | Lünen | 11/2007 | C45.0 | C384 | 90503 | Mesotheliom der Pleura | | |
| 14 | D | 592.254 | PBF | a b A C | | | | B | 12 | 1938 | W | U | N | 56640 | Iserlohn | 02/2008 | C44.6 | C4463 | 80913 | Hautexcidat: Oberarm li. Klinisch: Basaliom | | |
| 15 | D | 608.704 | PBF | c d E F | | | | A | 12 | 1938 | W | V WC C | | 40229 | Düsseldorf | 03/2008 | C34.0 | C3402 | 80713 | Makroskopisch I: Vier stecknadelkopfgroße | | |
| 16 | D | 621.552 | PBF | e f A B | | | | A | 12 | 1937 | W | X Y O | | 40476 | Düsseldorf | 05/2008 | C20 | C209 | 84803 | Eingesandt wurden: I. Eine 2,3 cm lange und m | | |
| 16 | D | 621.552 | IMO | e f A B | | | | A | 12 | 1937 | W | X C O | | 40476 | Düsseldorf | 05/2008 | C20 | C2091 | 81403 | Diagnose: Fortgeschrittenes muzinöses A | | |
| | N | 3.560 | IMD | I J A B | | | | A | 12 | 1938 | W | | | 40549 | Düsseldorf | 11/2008 | C44.3 | C4431 | 80973 | BCC vom nodulären und nodulozystischen Typ der | | |
| | N | 3.697 | PBF | g h A B | | | | B | 12 | 1938 | W | Z a H | | 44329 | Dortmund | 11/2008 | C50.9 | C509 | 90203 | Material: Mastatumor links #10807852# Pathol | | |

Zuordnungsfehler

Synonymfehler:

Für eine neue Meldung, die sich in Wahrheit auf eine bekannte Person bezieht, wird fälschlicherweise eine neue Person erzeugt.

Homonymfehler:

Eine neue Meldung, die sich in Wahrheit auf eine bisher unbekannte Person bezieht, wird fälschlicherweise einer bekannten Person zugeordnet.

Zuordnungsfehler

Untersuchung zu Meldungen des Jahres 1998

Datenbank: 101.880 Personen mit 174.815 Meldungen

Im Laufe des Jahres 1998 wurden 27.262 neue Meldungen verarbeitet:

Manuelle Zuordnung unter Verwendung aller Klartexte

Halbautomatische Zuordnung unter Verwendung der
Kontrollnummern
mit manueller Nachbearbeitung

Ergebnis:

Homonymfehlerrate: 0,36 %

Synonymfehlerrate: 1,81 %

www.krebsregister.nrw.de

volker.krieg@krebsregister.nrw.de

Mammographie-Screening

- Jede Frau im Alter von 50 bis unter 70 Jahren kann alle zwei Jahre eine Mammographie zur Frühdiagnose einer bösartigen Neubildung der Brustdrüse wahrnehmen
- Ein wichtiger Qualitätsindikator zur Einschätzung der Effektivität des Mammographie-Screening-Programmes ist die Häufigkeit der so genannten „Intervall-Karzinome“
- Wie oft kommt es vor, dass eine Frau am Mammographie-Screening teilnimmt, eine negative Diagnose erhält und im Zeitraum bis zur nächsten Untersuchung eine bösartige Neubildung der Brustdrüse entwickelt?
- Die Ermittlung der Häufigkeit von Intervall-Karzinomen ist nur in den Krebsregistern möglich

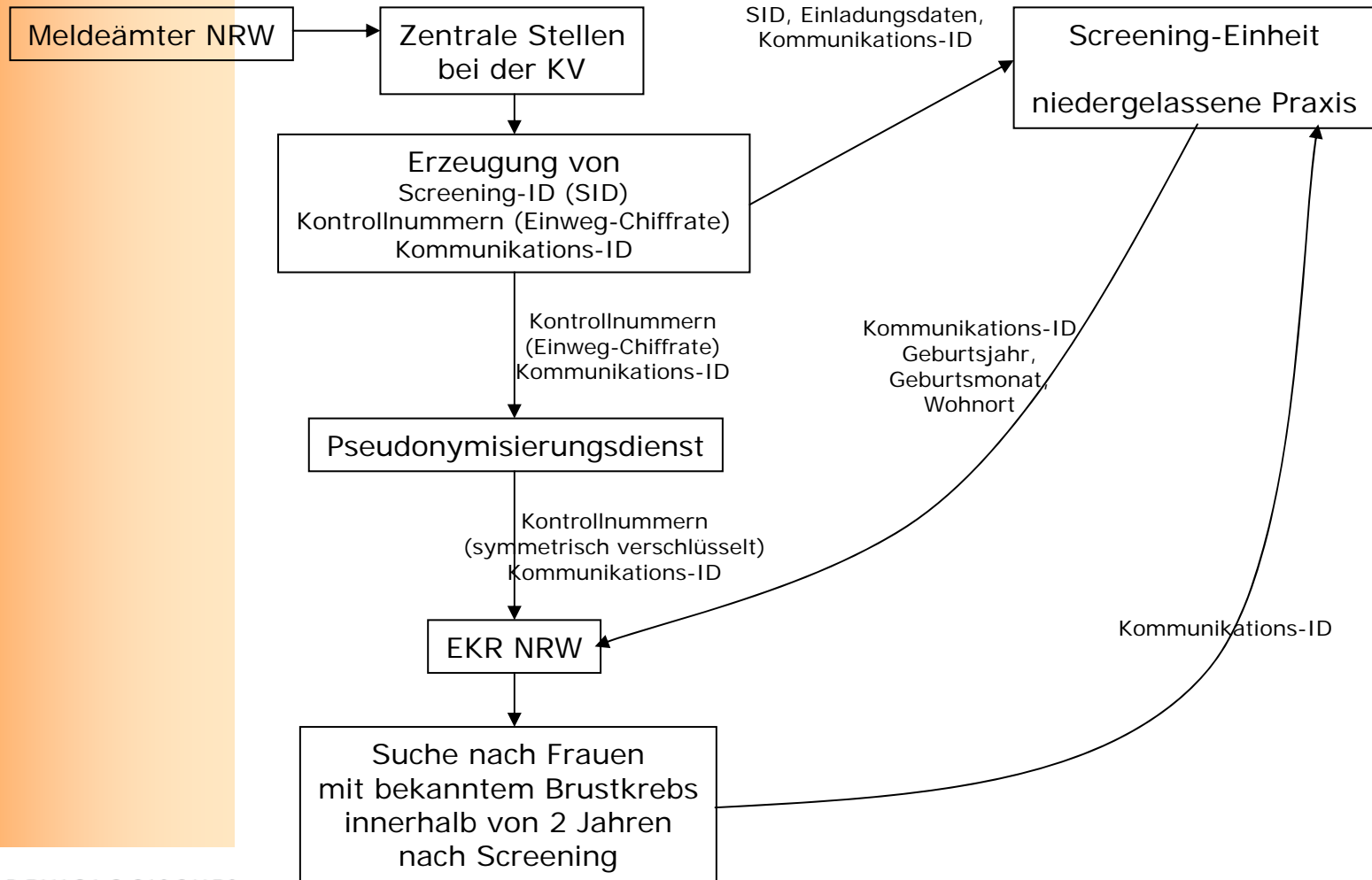

Übereinstimmungsgewicht

Ermittlung des Übereinstimmungsgewichts

Das Übereinstimmungsgewicht ist die Summe aller Übereinstimmungsgewichte der Matchvariablen

$$UEG = \sum_{i=1}^n G_i$$

mit

n = Anzahl der Matchvariablen

G_i = Übereinstimmungsgewicht für jede Matchvariable

Ermittlung des Übereinstimmungsgewichts

Sind die Ausprägungen der beiden Matchvariablen identisch, so berechnet sich das Übereinstimmungsgewicht nach

$$G_+ = \frac{\ln\left(\frac{m}{u}\right)}{\ln(2)}$$

Wenn die beiden Ausprägungen identisch sind, gilt immer **$u < m$**

Deshalb ist G_+ immer **positiv**.

Ermittlung des Übereinstimmungsgewichts

Sind die Ausprägungen der beiden Matchvariablen nicht identisch, so berechnet sich das Übereinstimmungsgewicht nach

$$G_{-} = \frac{\ln\left(\frac{(1-m)}{(1-u)}\right)}{\ln(2)}$$

Wenn die beiden Ausprägungen nicht identisch sind, gilt immer

$$1-u > 1-m$$

Deshalb ist G_{-} immer **negativ**.