



10 Jahre Kompetenznetz „akute und chronische Leukämien“

Sprecher Prof. Dr. R. Hehlmann

Medizinische Fakultät Mannheim
Ruprecht-Karls-Universität Heidelberg

- Beteiligung aller größeren deutschen Leukämie-studiengruppen (ALL, AML, CML, MDS, CMPD)
- Klinische Studien
- Diagnostik
- Biometrie
- Therapieforschung
- Anwendungsorientierte Grundlagenforschung
- 1700 Teilnehmer in 400 Zentren

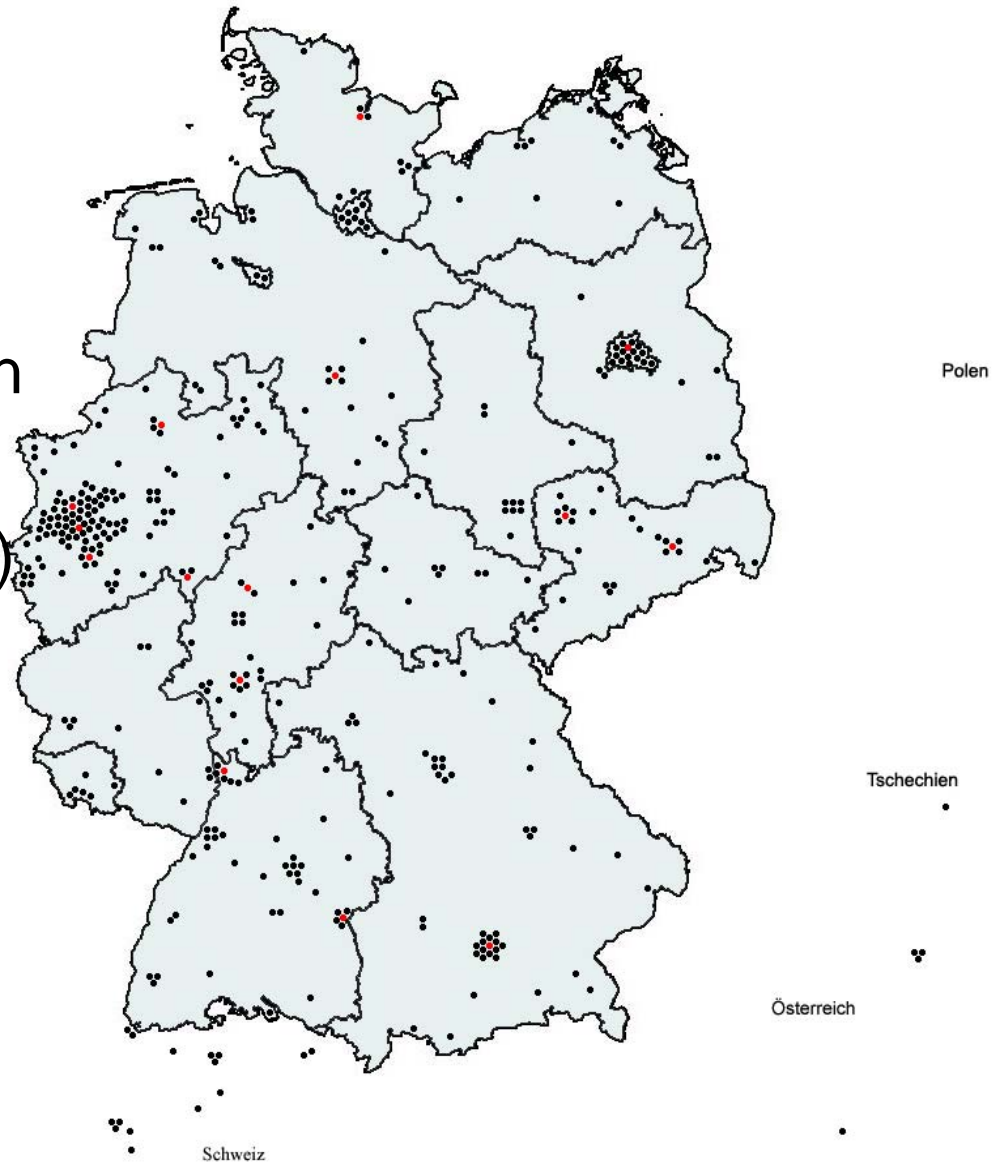

- Projektleiter
- Teilnehmende Zentren

10 Jahre in Zahlen

- 98 klinische Studien
- 85 geförderte wissenschaftliche Projekte
- Fördermittel:
 - BMBF: 13,5 Mill. €
 - Vernetzte Mittel ca. 150 Mill. €
- Über 700 wissenschaftliche Publikationen

- Jährliche Netz-Symposien
- Stiftung Leukämie
- Stiftungsprofessur für Leukämieforschung
- Anschluß-Förderung durch die Deutsche José Carreras Leukämienstiftung
- Synergien mit dem European Leukemia Net

- Multizentrische Klinische Studien
- Studiengruppen

- Etablierung von diagnostischen und therapeutischen Standards
- Qualitätssicherung der Versorgung auf breiter Basis
- Verbesserung der Patientenversorgung

Klinische Studien

AML CG

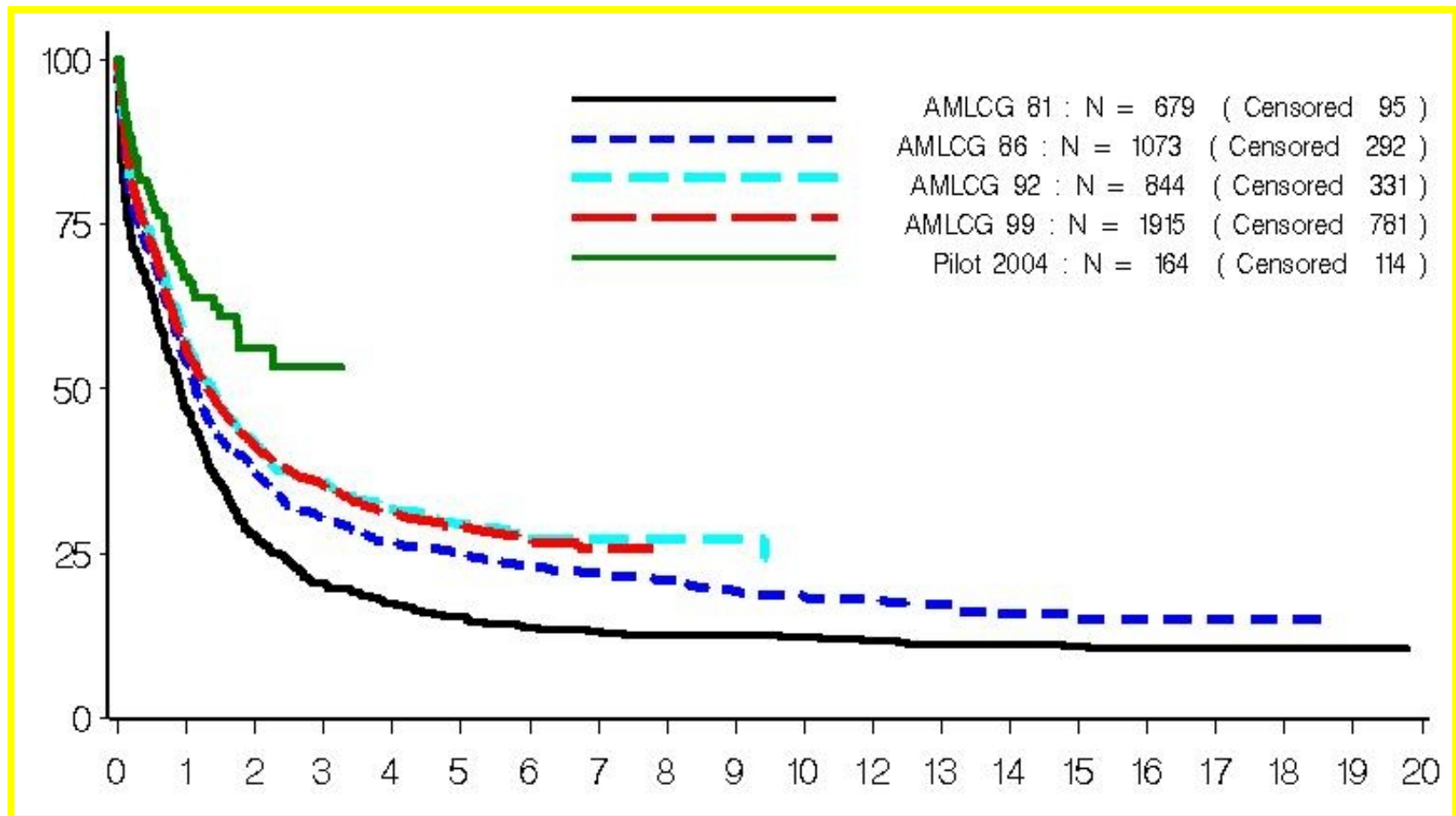

12. AMG Novelle

- Massive Zunahme von Bürokratie und Kontrolle
- Keine Differenzierung zwischen Therapie-Optimierungsstudien und Industriestudien
- Massiver Anstieg der Kosten
- Abnahme der Bereitschaft zur Studienteilnahme

- Optimierung von Synergie-Effekten innerhalb des Netzes
- Verbesserung der Rahmenbedingungen durch den Gesetzgeber

Thanks!



**6th Annual Symposium of the "European LeukemiaNet"
10th Annual Symposium
of the German Competence Network "Acute and chronic Leukemias"**

Mannheim, February 2-4, 2009

Geschichte und Entstehung

